

QuickmatFIT

matrici sezionali
anatomicamente
incrementate

nuovo!

contorno
naturale e
accurato

Vantaggi

Curvatura naturale migliorata:
le matrici bombate in
3D assicurano restauri
anatomicamente accurati

Tre forme anatomiche per
coprire tutti i tipi di restauro
posteriore di Classe II

Particolarmente indicata
in caso di ampi spazi
interprossimali e grandi cavità

Facile da maneggiare. Le
linguette di posizionamento
facilitano e velocizzano
l'inserimento e la rimozione
della matrice.

Soluzione che fa risparmiare
tempo. Le anatomie restaurate
richiedono meno fasi di
rifinitura

Sottile, rigida ma brunibile

sectional
matrix



polydentia
swiss manufacture 



nuovo!

QuickmatFIT

matrici sezionali anatomicamente incrementate

contorno naturale e accurato

Testimonial



“Quando si parla di matrici, ci troviamo di fronte a due imperativi difficili da conciliare: accedere e sigillare i margini profondi e creare al contempo un profilo di emergenza anatomico e una superficie prossimale. A questo proposito, le matrici sezionali QuickmatFIT di Polydentia combinano l’alta rigidità dell’acciaio con un profilo tridimensionale unico nel suo genere, offrendo una soluzione semplice a una serie di situazioni cliniche difficili.”

Dr. David Gerdolle,
Svizzera

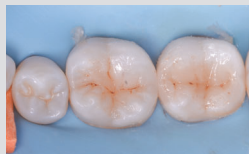

Immagini cliniche del Dr. David Gerdolle



per maggiori informazioni

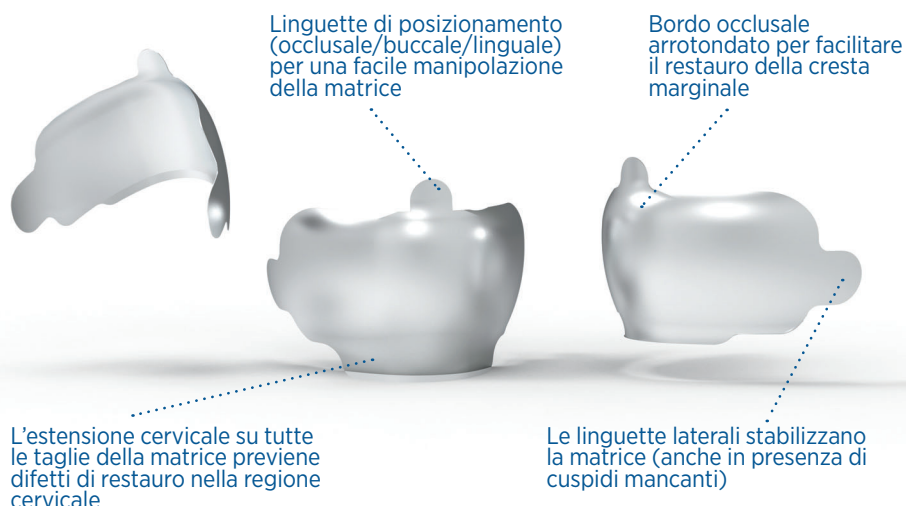

La scelta di una matrice che sia in grado di approssimare o riprodurre la morfologia originale del dente e le sue “curvature”, è il primo passo per un restauro estetico e funzionale di successo.



Vista laterale del restauro prima della rifinitura e della lucidatura che evidenzia l'accurata ricostruzione della morfologia fornita dalle matrici QuickmatFIT

Confronto - Adattamento della matrice su modello dentale



LumiContrast - matrice sezionale indicata in caso di spazi interprossimali e cavità standard



QuickmatFIT - matrice sezionale anatomica indicata in caso di ampi spazi interprossimali e cavità estese

QuickmatFIT sono matrici sezionali in acciaio inossidabile anatomicamente incrementate, disponibili in uno spessore di 0,04 mm e in tre forme anatomiche per coprire tutti i tipi di restauri posteriori di Classe II. Le matrici QuickmatFIT sono particolarmente indicate per ampi spazi interprossimali e cavità di grandi dimensioni.

Facili da maneggiare grazie alle linguette di posizionamento, le matrici QuickmatFIT presentano un bordo occlusale arrotondato per facilitare il restauro della cresta marginale.

La curvatura accentuata di QuickmatFIT abbraccia il dente per migliorare l'adattamento e la stabilità (rispetto ad altre matrici Polydentia), aiutando a ottenere la forma corretta del restauro.

QuickmatFIT matrici sezionali anatomiche - REF 5805
Premolari 0.04mm, 50 pz.

QuickmatFIT matrici sezionali anatomiche - REF 5806
Molari 0.04mm, 50 pz.

QuickmatFIT matrici sezionali anatomiche - REF 5846
Molar deep 0.04mm, 25 pz.

QuickmatFIT matrici sezionali anatomiche - REF 5835
Premolari 0.04mm, 100 pz.

QuickmatFIT matrici sezionali anatomiche - REF 5836
Molari 0.04mm, 100 pz.

QuickmatFIT matrici sezionali anatomiche - REF 5856
Molar deep 0.04mm, 50 pz.

